



Ford Mustang 5.0 V8 GT Boss302

VIN NO 1ZVBP8CU8C5228088

Af Mærke CT20104



MOT Dato

2026-03-26

Sidste service



Antal ejere

-

Sidste service kilometertal



Antal nøgler

2

Dato for første registrering

2011-07-01

Kilometertælleraflæsning

66500 km

Nuværende registrerings
land

Denmark

Sammendrag af inspektionsrapport

Kunde	BCA Vejle	Mekanisk klassificering	B
Inspektionsdato / sted	2026-04-08 / Auktionsvej 8 Vers. 2	Kosmetisk klassificering	2

Oversigt over køretøjer

Køretøjstilstand	Runner	Moms Type	Momsfri
Brændstoftype	Benzin	Gearkasse type	Manual
Maling	Orange	Motorstørrelse CC	4951
Motorstørrelse	5.0	Antal døre	2
Karosseritype	Coupe	Drivlinje	Rear
Opladningskabler		Antal sæder	4
WLTP CO2 - udledning		Betræk til sæde	
Første registrering / byggeår	2011-07-01 / 2011-07-01	Ankomstdato	2026-03-30
Service History	Missing		

Køretøjets historie og dokumenter

Service Book tilgængelig	Missing	Tidligere brug	
Næste service Kilometerstand	km	Importeret	Yes





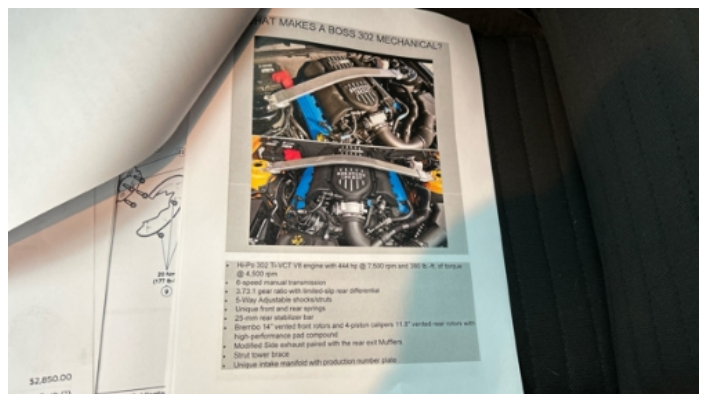
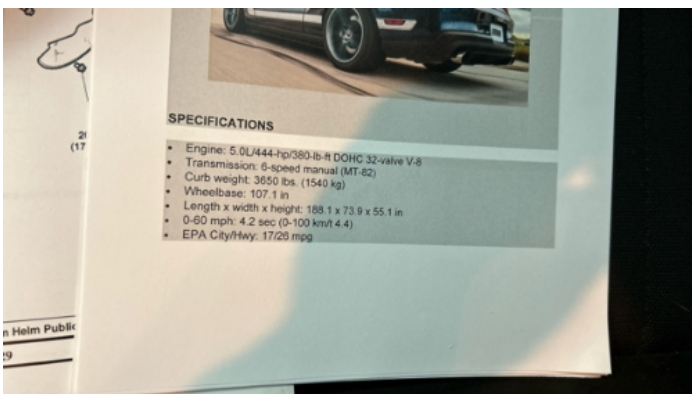
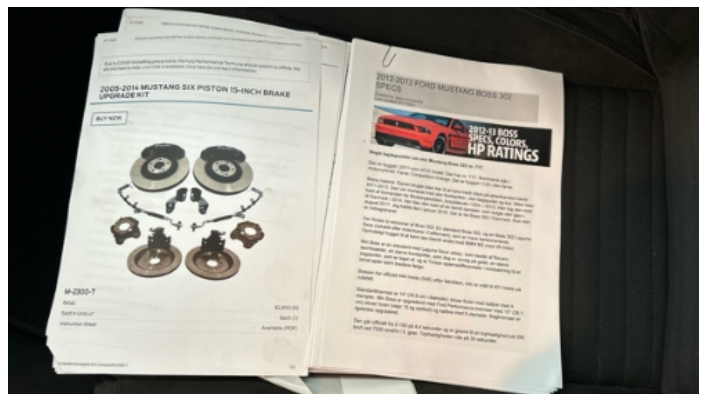



Udstyr

Cruise control

Følge og dæk

Monterede dæk

Dæk / hjultype

//R / 3 mm

//R / 4 mm

//R / 4 mm

//R / 5 mm

Kosmetiske skader

13 Identified damages

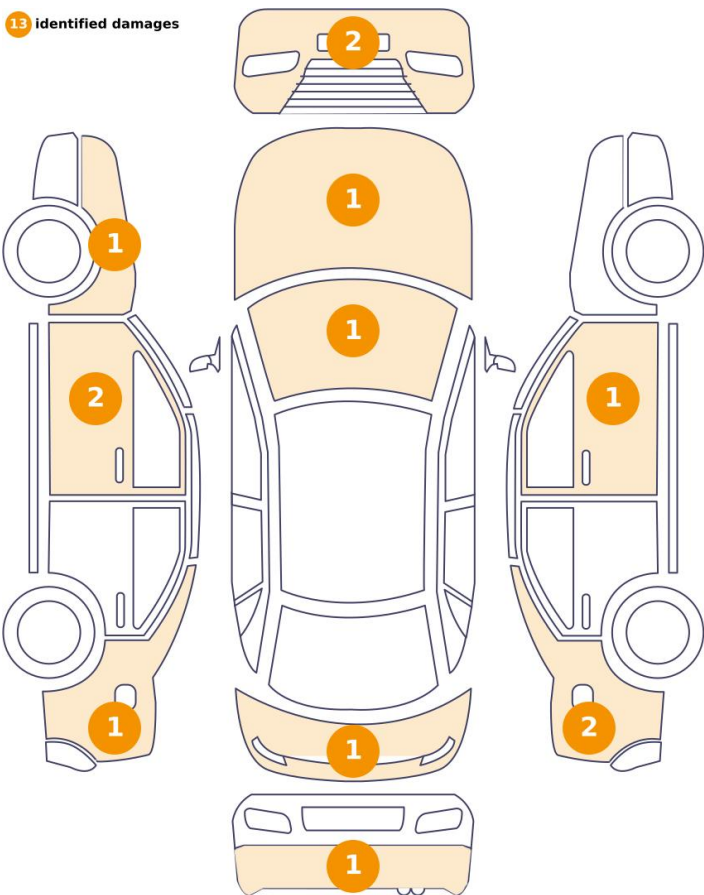

0 Identified damages

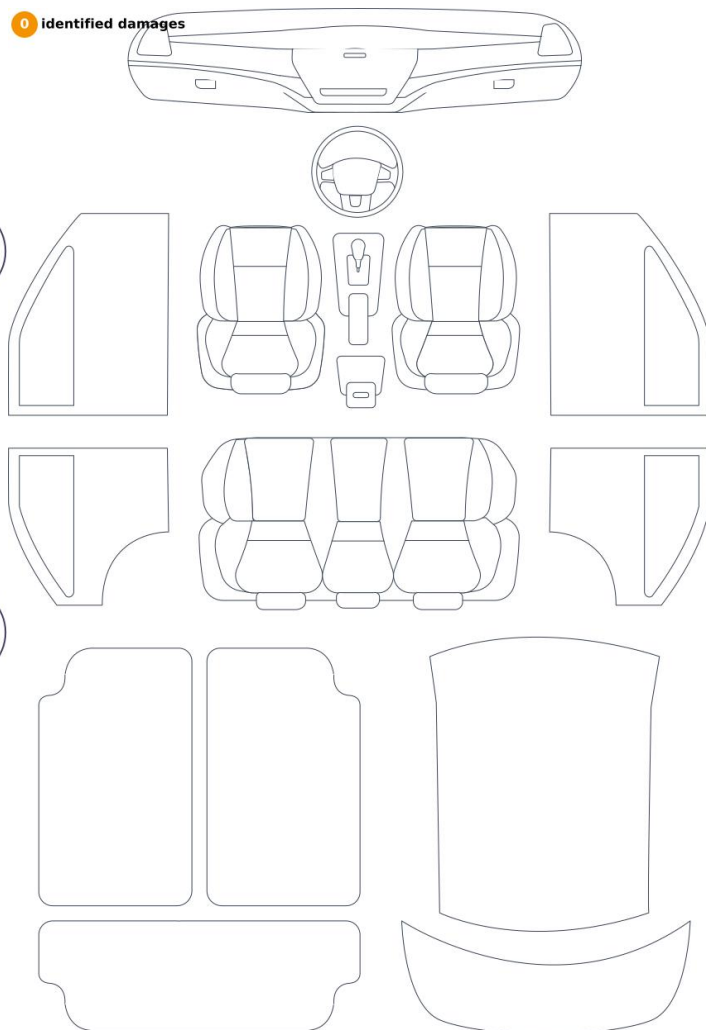

Komponent	Skade	Kommentarer
1 Forrude / Front	Glasbrud / påvirkning	
2 Bumper / Back	Mal / ridse / scuff	
3 Dør / Front - Venstre	Mal / ridse / scuff	
4 FENDER / BACK - HØJRE	Bodywork / Dent / Dent	
5 Dør / Front - Højre	Mal / ridse / scuff	
6 Kofanger / front	Maling / chipping	
7 Kofanger / front	Mal / ridse / scuff	
8 Fender / Back - Left	Maling / andet	
9 Hætte / Front	Maling / andet	
10 FENDER / BACK - HØJRE	Maling / andet	
11 Dør / Front - Venstre	Maling / andet	

12	Bagstamme / Back	Maling / andet
13	Fender / Front - Left	Maling / chipping

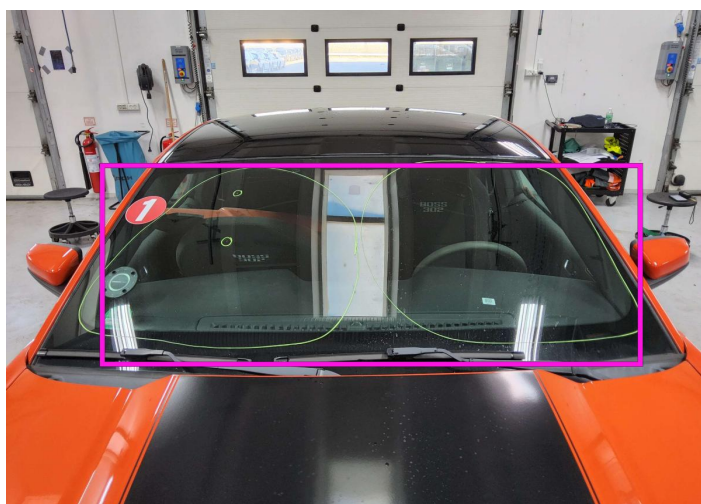

1. Forrude / Front
Glasbrud / påvirkning -

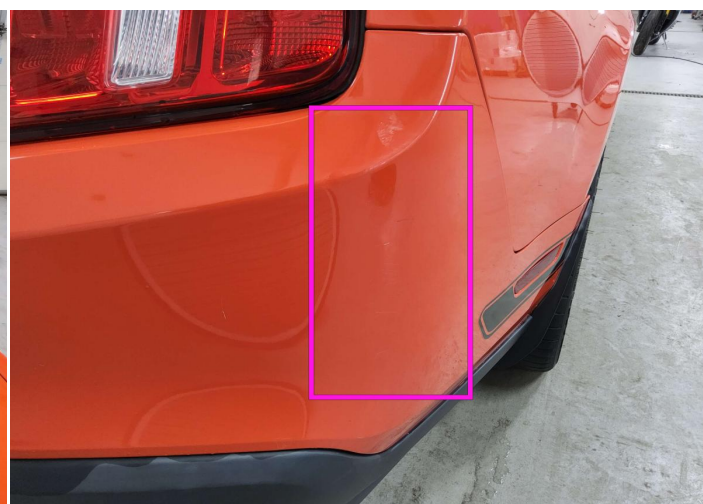

2. Bumper / Back
Mal / ridse / scuff -



3. Dør / Front - Venstre
Mal / ridse / scuff -

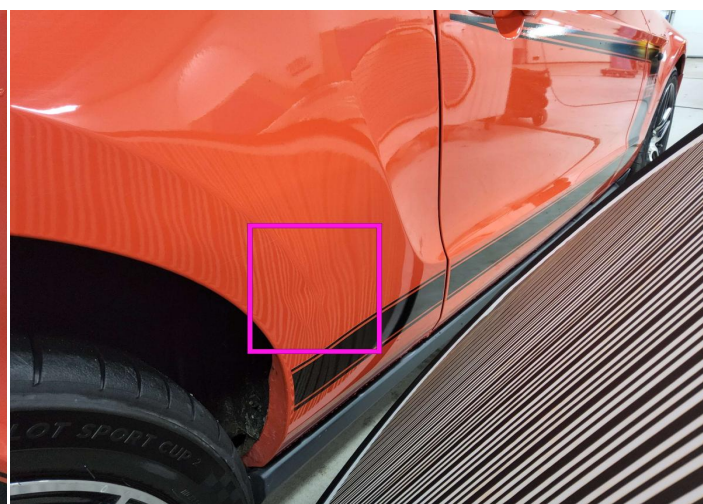

4. FENDER / BACK - HØJRE
Bodywork / Dent / Dent -

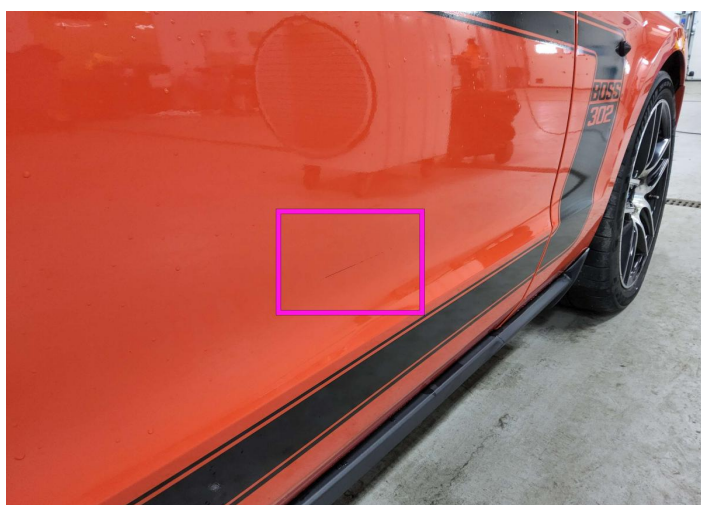

5. Dør / Front - Højre
Mal / ridse / scuff -



6. Kofanger / front
Maling / chipping -



7. Kofanger / front
Mal / ridse / scuff -



8. Fender / Back - Left
Maling / andet -

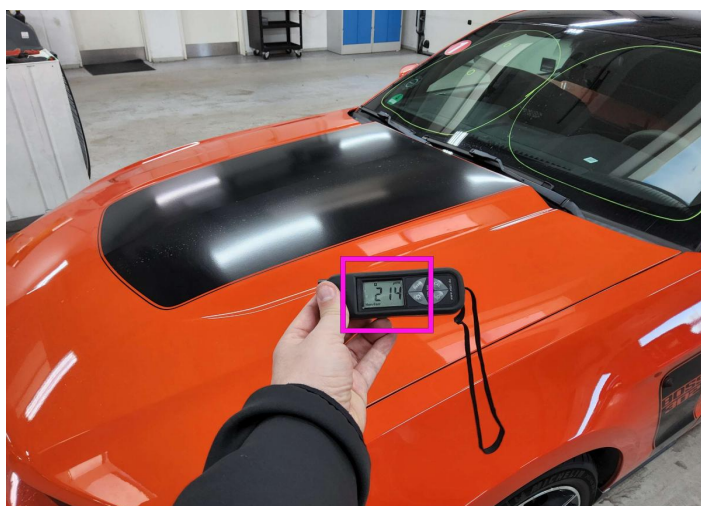

9. Hætte / Front
Maling / andet -



10. FENDER / BACK - HØJRE
Maling / andet -



11. Dør / Front - Venstre
Maling / andet -

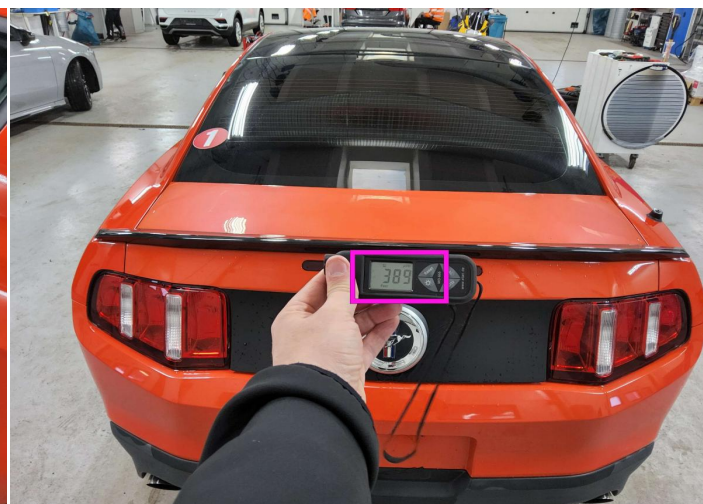

12. Bagstamme / Back
Maling / andet -

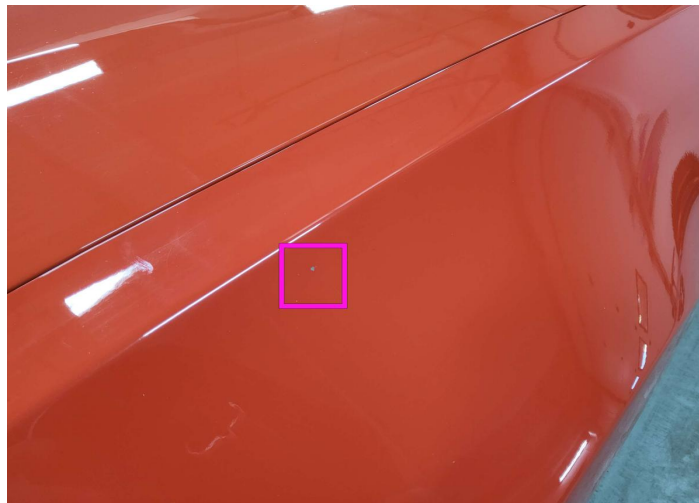

13. Fender / Front - Left
Maling / chipping -

Mekanisk tilstand

Kontrolllys

Gul motor lampe lyser	✓	Ingen lamper lyser	✓
Advarselslampe for motorstyring	✓	Advarselslampe for olietryk	✓
Airbag Lampe Lyser	✓	Advarselslampe for bremses	✓
ABS Lampe lyser	✓	Advarselslampe for servostyring	✓
Advarselslampe for overføring	✓	Advarselslampe for dieselpartikler	✓
ESP Fejl/Traction Control Fejllampe	✓	Advarselslampe for batterilading	✓
Firhjulstræk lampe	✓	Service lampe	✓
Display defekt	✓		

Motor

Motor fungerer	✓	Start af køretøj	✓
----------------	---	------------------	---

Andre Checks

Kobling fungerer	✓	Styrefunktion	✓
------------------	---	---------------	---

Test Af Udstyr

Lydudstyr	✓	Elektriske vinduer	✓
AC / varmesystem	✓	Parkeringsensorer/kamerafunktion	NA
Navigationsudstyr	NA	Centrallås	✓

Inspektion af prøveførsel

Andre Checks

Lyd fra styretøj	✓	Bremsesystemet fungerer	✓
Gear fungerer	✓		

Motor

Tab af motorydeevne	✓	For meget udstødningsgas/Forkert farve	✓
Støj fra motor	✓		

✓ **Ingen problemer opdaget, god stand eller korrekte tests i henhold til køretøjets alder og kilometertal**

! **Skader eller fejl opdaget, der kræver reparation af køber**

Ikke relevant

Ikke testet