



# Peugeot Expert 2.0 BLUEHDI 120 L3

VIN NO VF3VFAHKHHZ064085

Af Mærke DX91820



MOT Dato

2026-05-13

Sidste service



Antal ejere

2

Sidste service kilometertal



Antal nøgler

2

Dato for første registrering

2018-05-09

Kilometertælleraflæsning

111892 km

Nuværende registrerings  
land

Denmark

## Sammendrag af inspektionsrapport

Kunde	BCA Vejle	Mekanisk klassificering	A
Inspektionsdato / sted	2026-05-21 / Auktionsvej 8 Vers. 2	Kosmetisk klassificering	3

## Oversigt over køretøjer

Køretøjstilstand	Runner	Moms Type	+ Moms
Brændstoftype	Diesel	Gearkasse type	Manual
Maling	Hvid	Antal døre	4
Motorstørrelse CC	1997	Betræk til sæde	
Karosseritype	Box Wagon	Drivlinje	Front
WLTP CO2 - udledning		Antal sæder	3
Service History	Present	Ankomstdato	2026-05-21

## Køretøjets historie og dokumenter

Service Book tilgængelig	Present	Tidligere brug	Normal Use
Næste service Kilometerstand	km	Importeret	No



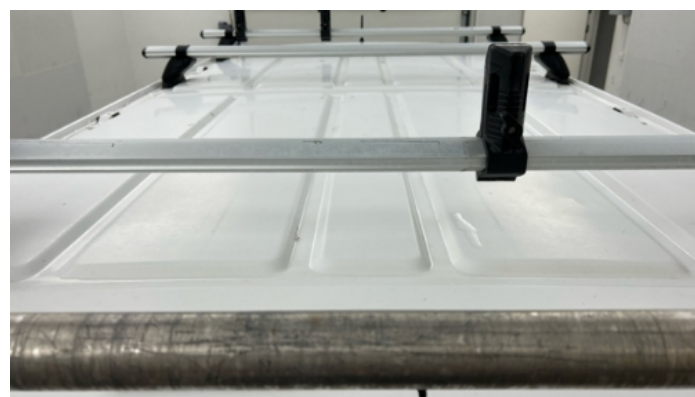

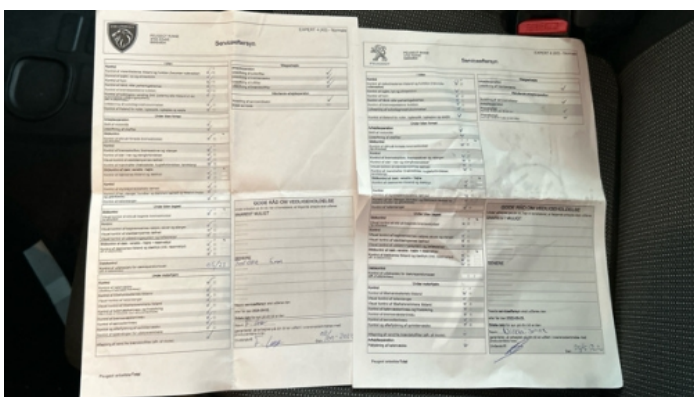

## Udstyr

---

Cruise control

Tow ball

## Følge og dæk

---

### Monterede dæk

Dæk / hjultype

//R / 6 mm

//R / 6 mm

//R / 5 mm

//R / 5 mm

## Kosmetiske skader

11 identified damages

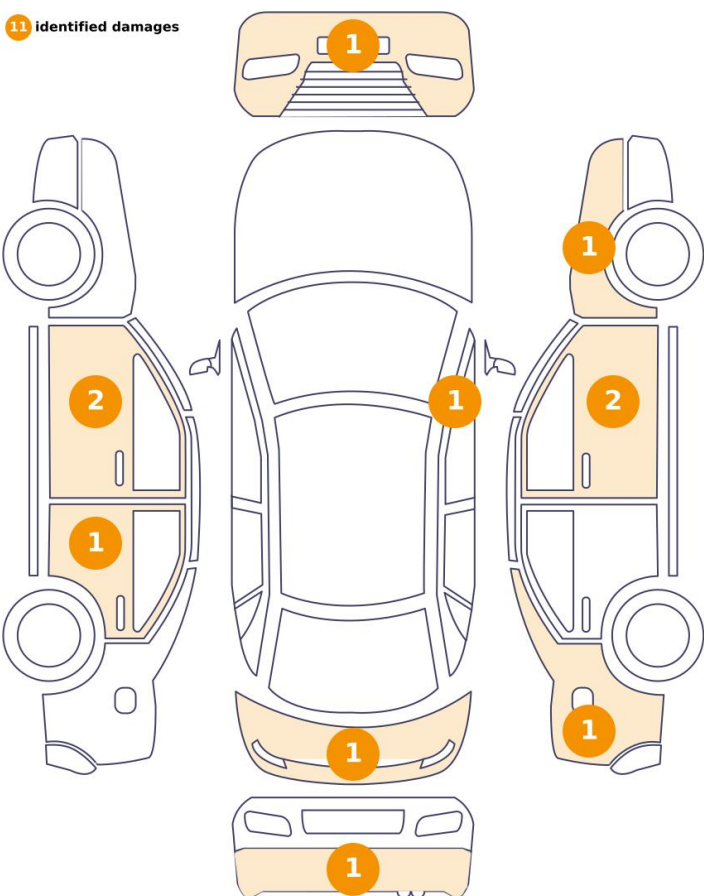

0 identified damages

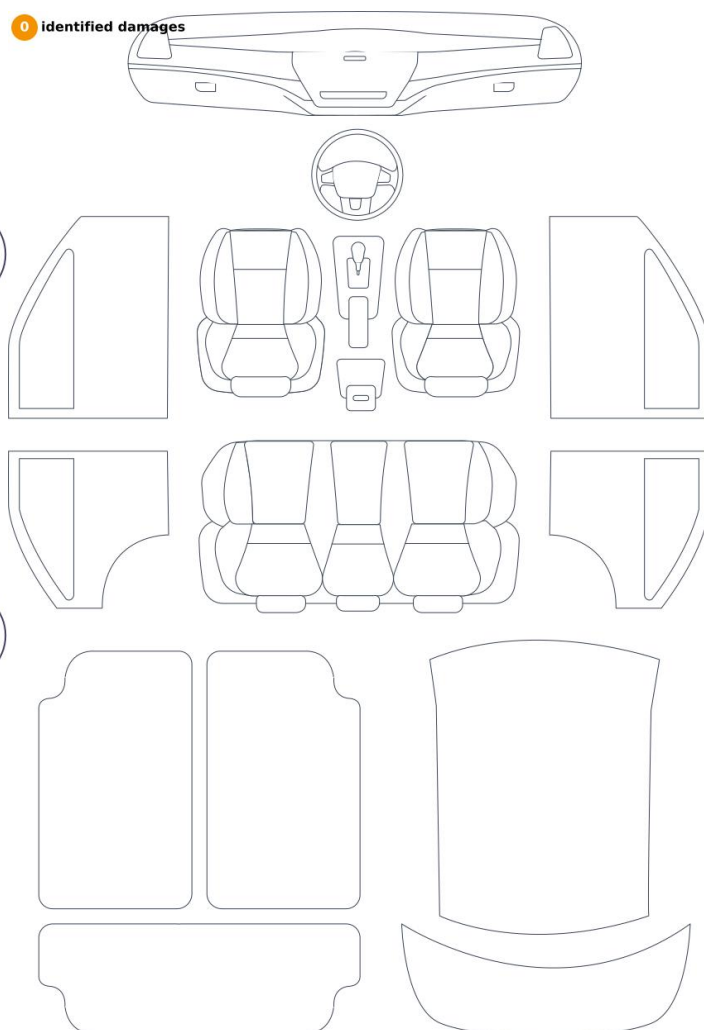

Komponent	Skade	Kommentarer
1 Kofanger / front	Mal / ridse / scuff	
2 Fender / Front - Right	Bodywork / Dent / Dent	
3 FENDER / BACK - HØJRE	Bodywork / Dent / Dent	
4 Dør side støbning / forreste - højre	Mal / ridse / scuff	
5 Dør / Front - Højre	Maling / Defekt håndværk	
6 Bumper / Back	Bodywork / Dent / Deformation	
7 Mirror Shell / Front - Left	Bodywork / Breakage / Crack	
8 Dør / Tilbage til venstre	Bodywork / Dent / Deformation	
9 Swing Door / Back - Højre	Bodywork / Dent / Deformation	
10 Dør side støbning / forreste venstre	Mal / ridse / scuff	
11 Deflector / front - højre	Bodywork / Dent / Dent	

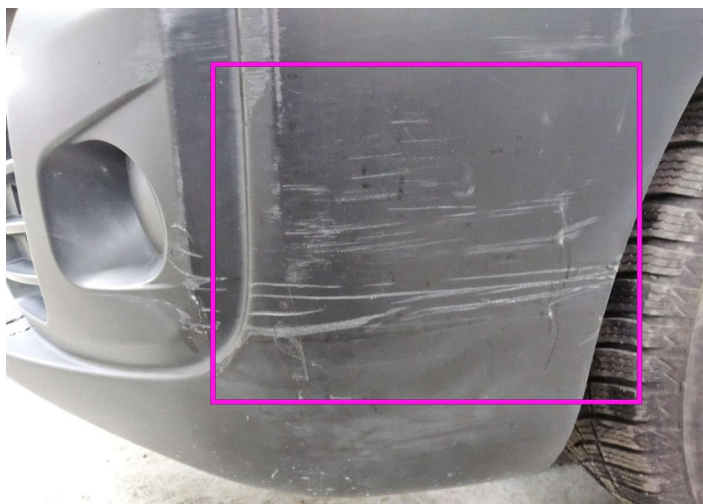

1. Kofanger / front  
Mal / ridse / scuff -



2. Fender / Front - Right  
Bodywork / Dent / Dent -

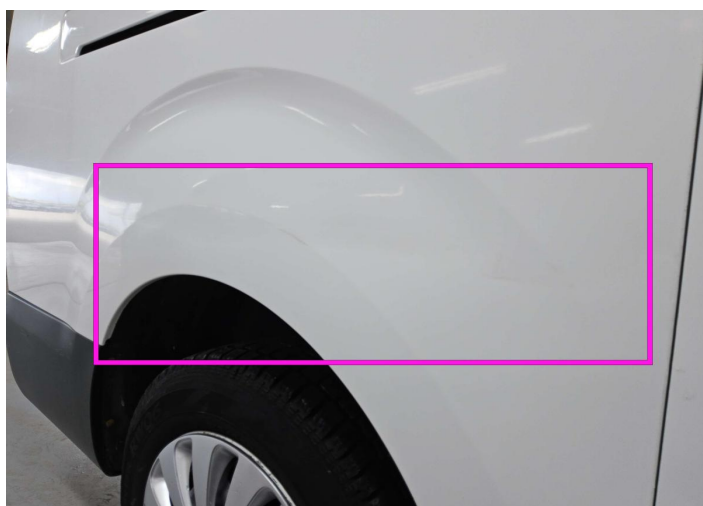

3. FENDER / BACK - HØJRE  
Bodywork / Dent / Dent -



4. Dør side støbning / forreste - højre  
Mal / ridse / scuff -



5. Dør / Front - Højre  
Maling / Defekt håndværk -



6. Bumper / Back  
Bodywork / Dent / Deformation -



7. Mirror Shell / Front - Left  
Bodywork / Breakage / Crack -



8. Dør / Tilbage til venstre  
Bodywork / Dent / Deformation -

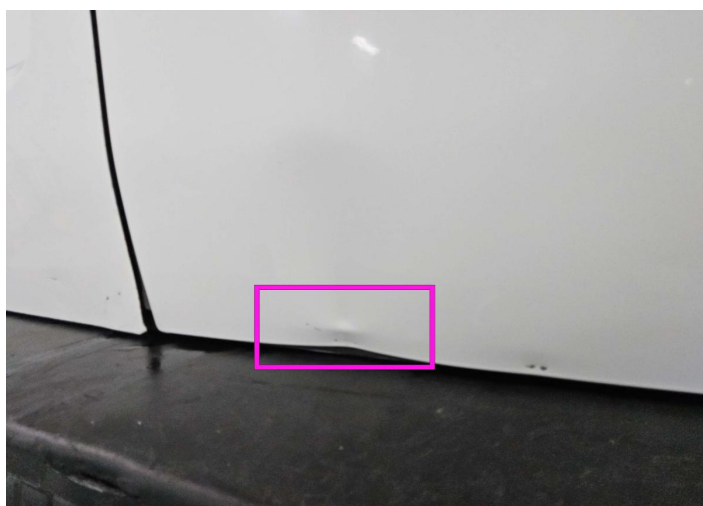

9. Swing Door / Back - Højre  
Bodywork / Dent / Deformation -

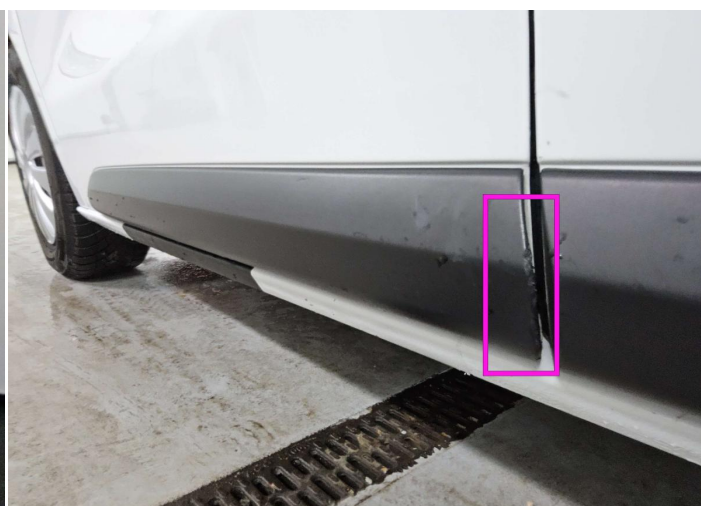

10. Dør side støbning / forreste venstre  
Mal / ridse / scuff -



11. Deflector / front - højre  
Bodywork / Dent / Dent -

## Mekanisk tilstand

### Kontrollys

Gul motor lampe lyser	✓	Advarselslampe for motorstyring	✓
Advarselslampe for olietryk	✓	Airbag Lampe Lyser	✓
Advarselslampe for bremseser	✓	ABS Lampe lyser	✓
Advarselslampe for servostyring	✓	Advarselslampe for overføring	✓
Advarselslampe for dieselpartikler	✓	ESP Fejl/Traction Control Fejllampe	✓
Advarselslampe for batterilading	✓	Firhjulstræk lampe	✓
Service lampe	✓	Display defekt	✓

### Motor

Motor fungerer	✓	Start af køretøj	✓
----------------	---	------------------	---

### Andre Checks

Kobling fungerer	✓	Styrefunktion	✓
------------------	---	---------------	---

### Test Af Udstyr

Lydudstyr	✓	Elektriske vinduer	✓
Nøgle og reservenøgle fungerer	✓	AC / varmesystem	✓
Centrallås	✓		

## Inspektion af prøveførsel

### Andre Checks

Lyd fra styretøj	✓	Bremsesystemet fungerer	✓
Gear fungerer	✓		

### Motor

Tab af motorydeevne	✓	For meget udstødningsgas/Forkert farve	✓
Støj fra motor	✓		

✓ *Ingen problemer opdaget, god stand eller korrekte tests i henhold til køretøjets alder og kilometertal*

❗ *Skader eller fejl opdaget, der kræver reparation af køber*

*Ikke relevant*

*Ikke testet*