



# Mercedes-Benz Vito

## 2.0 114 CDI RWD AUT Lang A2 136 3050

VIN NO W1V44760313952711

Af Mærke DJ32204



MOT Dato

2026-05-06

Sidste service



Antal ejere

1

Sidste service kilometertal



Antal nøgler

2

Dato for første registrering

2022-03-23

Kilometertælleraflæsning

129484 km

Nuværende registrerings land

Denmark

### Sammendrag af inspektionsrapport

Kunde	BCA Vejle	Mekanisk klassificering	
Inspektionsdato / sted	2026-05-12 / Auktionsvej 8 Vers. 2	Kosmetisk klassificering	4

### Oversigt over køretøjer

Køretøjstilstand	Runner	Moms Type	+ Moms
Brændstoftype	Diesel	Gearkasse type	Automatic
Maling	Sort	Motorstørrelse CC	1950
Motorstørrelse	2.0	Antal døre	4
Karosseritype	Box Wagon	Drivlinje	Rear
Opladningskabler		Antal sæder	3
WLTP CO2 - udledning	199	Betræk til sæde	
Første registrering / byggeår	2022-03-23 / 2022-03-23	Ankomstdato	2026-05-11
Service History	Missing		

### Køretøjets historie og dokumenter

Service Book tilgængelig	Missing	Tidligere brug	Normal Use
Næste service Kilometerstand	km	Importeret	No







## Udstyr

---

Reversing Camera

Tow ball

Satellite navigation

Cruise control

## Følge og dæk

---

### Monterede dæk

Dæk / hjultype

//R / 6 mm

//R / 6 mm

//R / 6 mm

//R / 6 mm

## Kosmetiske skader

15 identified damages

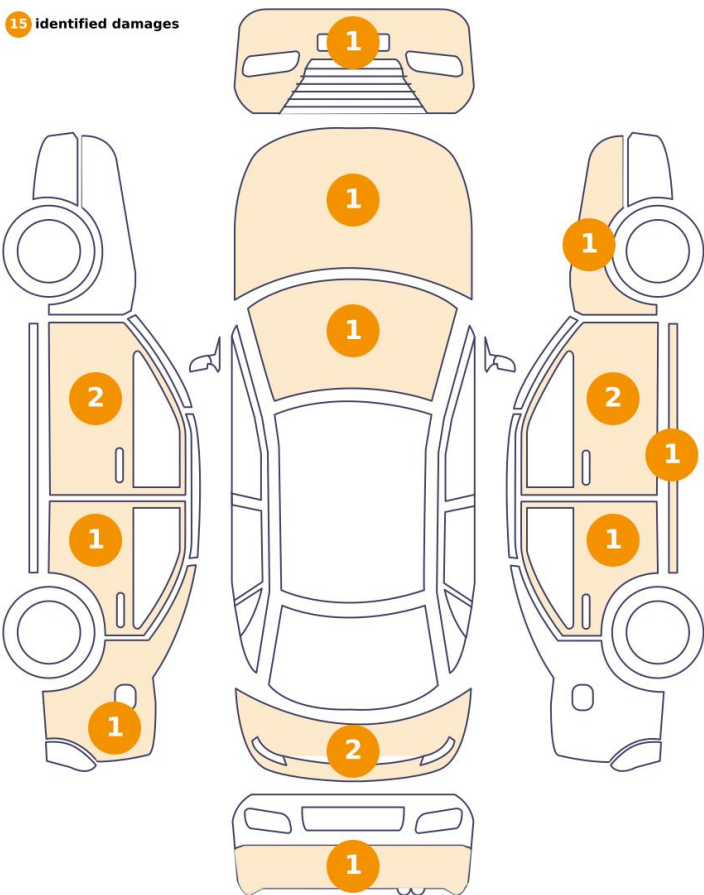

0 identified damages

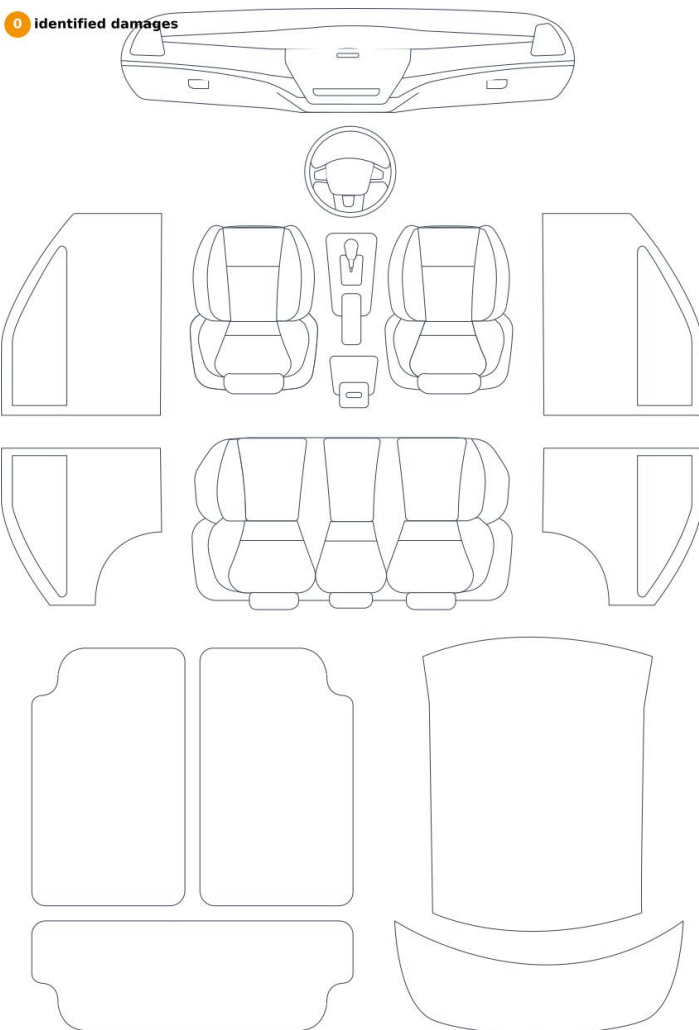

Komponent	Skade	Kommentarer
1 Swing Door / Back - Højre	Bodywork / Dent / Dent	
2 Kofanger / front	Mal / ridse / scuff	
3 Forrude / Front	Bodywork / Breakage / Crack	
4 Dør / Back - Højre	Bodywork / Dent / Dent	
5 Bumper / Back	Mal / ridse / scuff	
6 Mirror / Front - Left	Mal / ridse / scuff	
7 Swing Door / Back - Left	Mal / ridse / scuff	
8 Rocker Panel / Center - Right	Mal / ridse / scuff	
9 Fender / Front - Right	Mal / ridse / scuff	
10 Spejl / forreste - højre	Mal / ridse / scuff	
11 Fender / Back - Left	Bodywork / Dent / Dent	

12	Dør / Front - Venstre	Mal / ridse / scuff
13	Hætte / Front	Bodywork / Dent / Dent
14	Side Panel CL*	Bodywork / Dent / Dent
15	Dør / Front - Højre	Bodywork / Dent / Dent

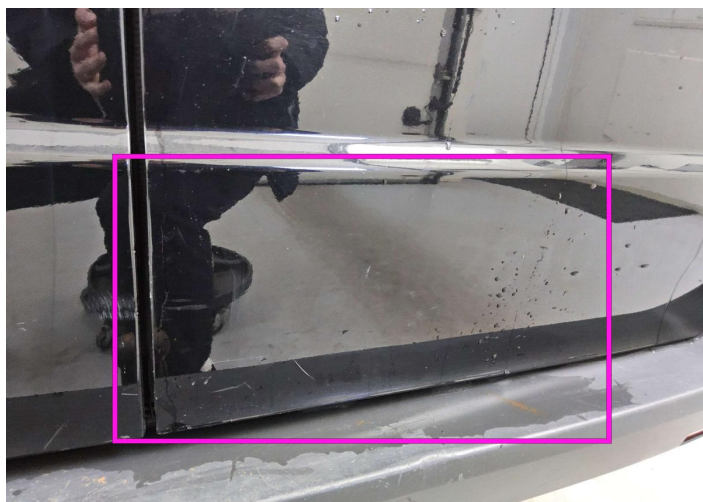

1. Swing Door / Back - Højre  
Bodywork / Dent / Dent -



2. Kofanger / front  
Mal / ridse / scuff -

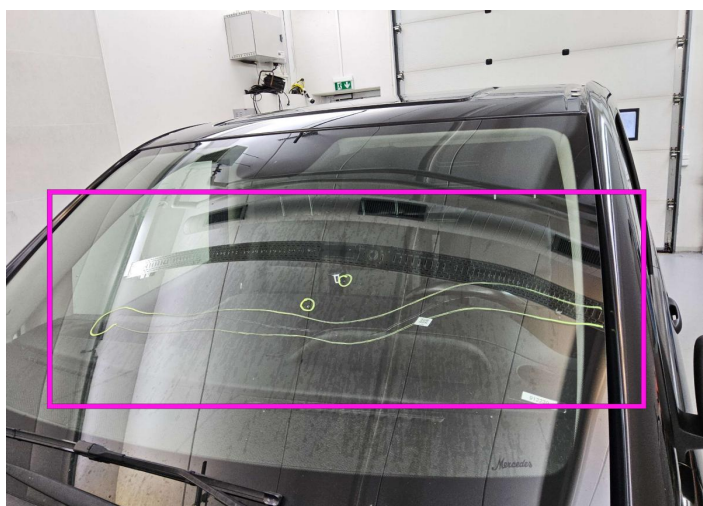

3. Forrude / Front  
Bodywork / Breakage / Crack -



4. Dør / Back - Højre  
Bodywork / Dent / Dent -

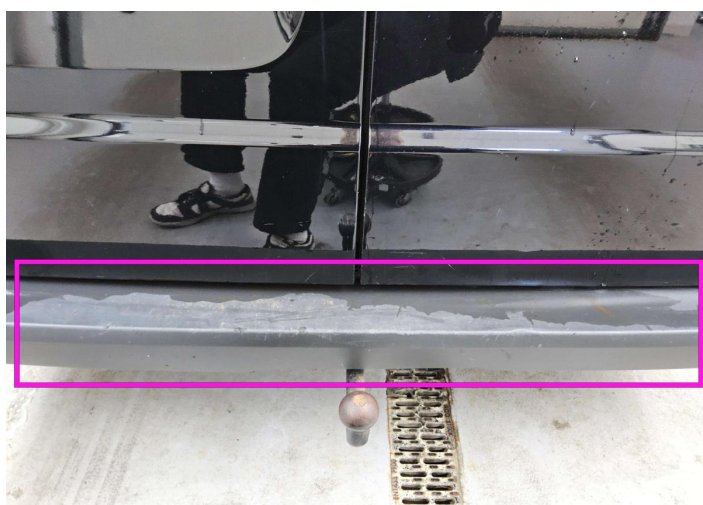

5. Bumper / Back  
Mal / ridse / scuff -



6. Mirror / Front - Left  
Mal / ridse / scuff -

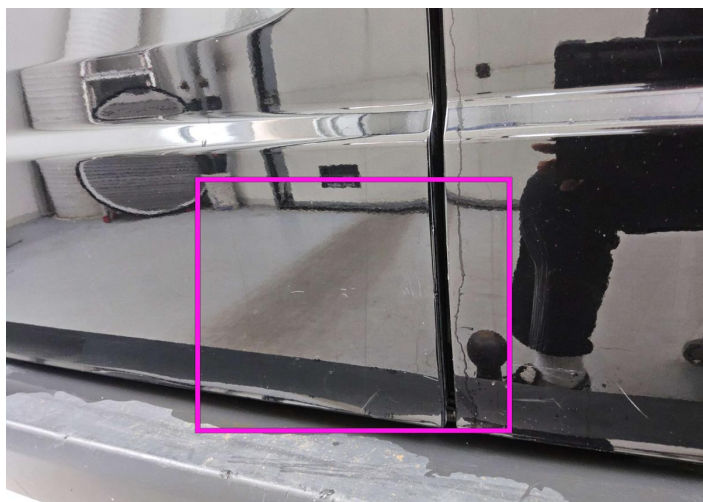

7. Swing Door / Back - Left  
Mal / ridse / scuff -

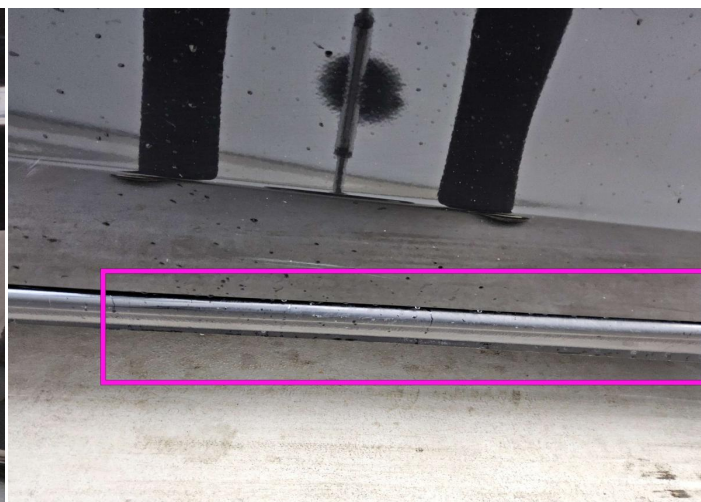

8. Rocker Panel / Center - Right  
Mal / ridse / scuff -



9. Fender / Front - Right  
Mal / ridse / scuff -



10. Spejl / forreste - højre  
Mal / ridse / scuff -

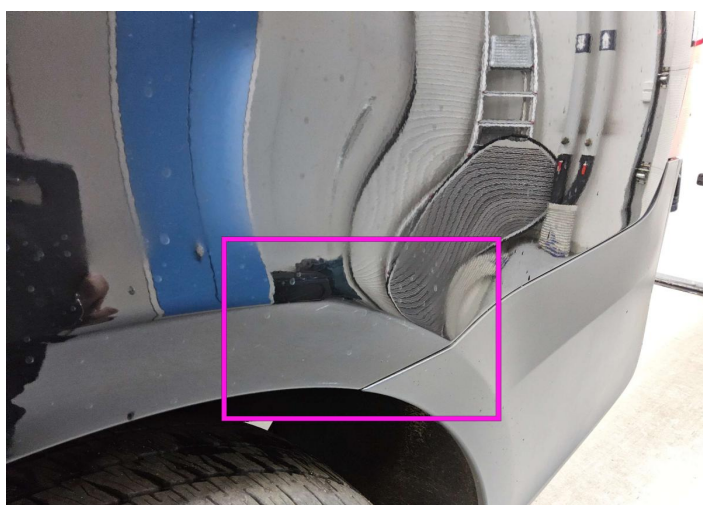

11. Fender / Back - Left  
Bodywork / Dent / Dent -

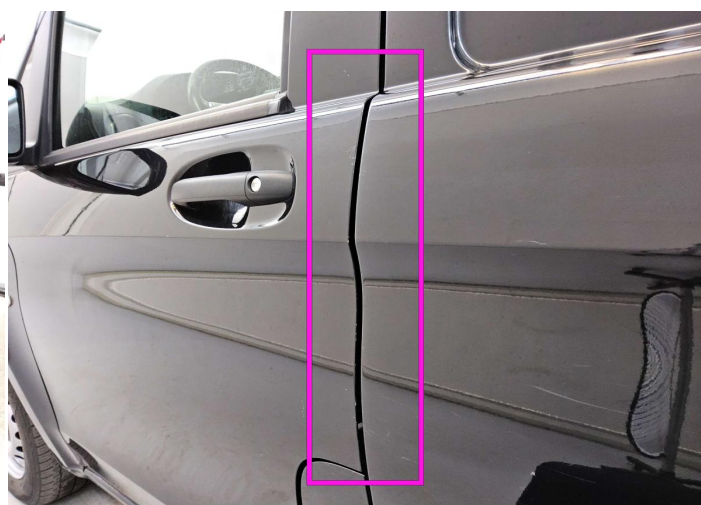

12. Dør / Front - Venstre  
Mal / ridse / scuff -



13. Hætte / Front  
Bodywork / Dent / Dent -

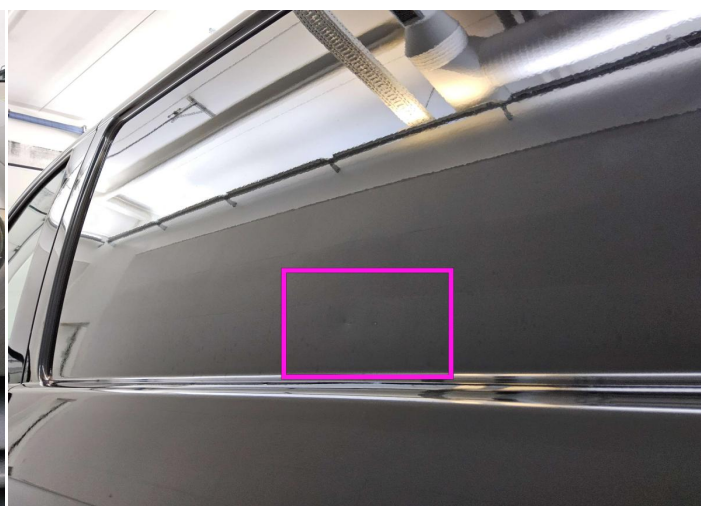

14. Side Panel CL\*  
Bodywork / Dent / Dent -

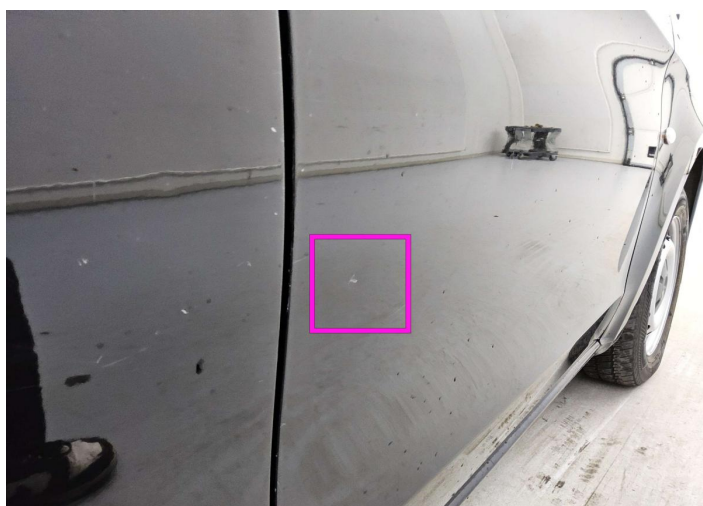

15. Dør / Front - Højre  
Bodywork / Dent / Dent -

## Mekanisk tilstand

### Kontrolllys

Gul motor lampe lyser	✓	Ingen lamper lyser	✓
Advarselslampe for motorstyring	✓	Advarselslampe for olietryk	✓
Airbag Lampe Lyser	✓	Advarselslampe for bremsler	✓
ABS Lampe lyser	✓	Advarselslampe for servostyring	✓
Advarselslampe for overføring	✓	Advarselslampe for dieselpartikler	✓
ESP Fejl/Traction Control Fejllampe	✓	Advarselslampe for batterilading	✓
Firhjulstræk lampe	✓	Service lampe	✓
Display defekt	✓		

### Motor

Motor fungerer	✓	Start af køretøj	✓
----------------	---	------------------	---

### Andre Checks

Kobling fungerer	NA	Styrefunktion	✓
------------------	----	---------------	---

### Test Af Udstyr

Lydudstyr	✓	Elektriske vinduer	✓
Nøgle og reservenøgle fungerer	✓	AC / varmesystem	✓
Parkeringssensorer/kamerafunktion	✓	Navigationsudstyr	✓
Centrallås	✓		

## Inspektion af prøvekørsel

### Andre Checks

Lyd fra styretøj	✓	Bremsesystemet fungerer	✓
Gear fungerer	✓		

### Motor

Tab af motorydeevne	✓	For meget udstødningsgas/Forkert farve	✓
Støj fra motor	✓		

### Test Af Udstyr

Andet udstyr ✓

✓ *Ingen problemer opdaget, god stand eller korrekte tests i henhold til køretøjets alder og kilometertal*

! *Skader eller fejl opdaget, der kræver reparation af køber*

NA *Ikke relevant*

☐ *Ikke testet*